

欽定大清會典圖

欽定大清會典圖卷七十四

冠服十八 吉服四

皇子福晉吉服冠圖

親王福晉固倫公主下至民公侯伯夫人一品命婦鎮國將軍夫人

將軍夫人子夫人三品命婦奉國將軍淑人下至七品命婦吉服冠附見

皇子福晉吉服褂圖

皇子福晉蟒袍圖

親王福晉固倫公主和碩公主郡王福晉郡主縣主蟒袍附見

親王福晉吉服褂圖

固倫公主和碩公主郡王福晉吉服褂附見

郡王福晉吉服褂圖

縣主吉服褂附見

貝勒夫人吉服褂圖

郡君吉服褂附見

貝勒夫人蟒袍圖

貝子夫人郡君下至三品命婦奉國將軍淑人蟒袍附見

貝子夫人吉服褂圖

縣君吉服褂附見

鎮國公夫人吉服褂圖

輔國公夫人卿君下至七品命婦吉服褂附見

二品命婦吉服冠圖

輔國將軍夫人男夫人吉服冠附見

四品命婦蟒袍圖

奉恩將軍夫人五六品命婦蟒袍附見

七品命婦蟒袍圖

皇子福晉吉服冠圖

將軍夫人  
子夫人  
命婦

親王福晉  
公侯伯夫人  
三品命婦  
附見

倫公主  
一品命婦  
鎮國將軍  
淑人



皇子福晉吉服冠薰貂為之頂用紅寶石親王福  
晉固倫公主下至鄉君吉服冠制同民公侯伯  
夫人一品命婦鎮國將軍夫人子夫人頂用珊  
瑚三品命婦奉國將軍淑人用藍寶石四品命  
婦奉恩將軍恭人用青金石五品命婦用水晶  
六品命婦用砵磬七品命婦用素金餘同

皇子福音吉服掛圖

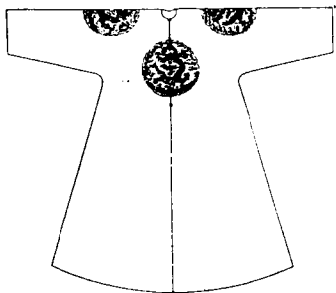

皇子福音吉服褂。色用石青。繡文五爪正龍四團。  
前後兩肩各一。

皇子福音蟒袍圖

親王福音國倫公主和碩公主  
郡王福音郡主縣主蟒袍附見





皇子福晉蟒袍用香色。通繡九蟒親王福晉固倫  
公主和碩公主郡王福晉郡主縣主蟒袍制同。

親王福晉吉服褂圖

國倫公主和碩公主郡主  
吉服褂附見

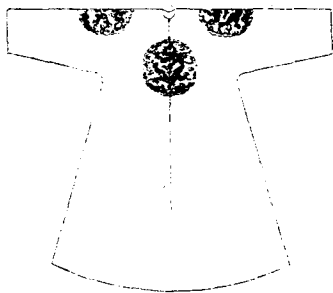

親王福晉吉服褂。色用石青。繡文五爪金龍四  
圍。前後正龍。兩肩行龍。固倫公主和碩公主郡  
主吉服褂制同。

郡王福音吉服褂圖

縣主吉服褂附見

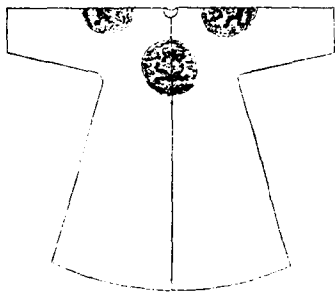

郡王福晉吉服褂。色用石青。繡丈五爪行龍四  
圍。前後兩肩各一。縣主吉服褂制同。

貝勒夫人吉服褂圖

郡君吉服褂附見

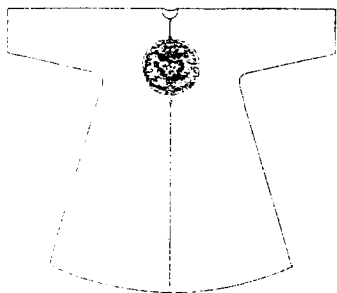

員勳夫人吉服襜色片石青繡文前後四爪正  
蟒各一團郡君吉服襜制同

貝勒夫人蟒袍圖

貝子夫人郡君下至三品命婦奉國將軍淑人蟒袍附見





貝勒夫人蟒袍藍及石青諸色隨所用通織九  
蟒四爪貝子夫人郡君下至三品命婦奉國將  
軍淑人蟒袍制同

貝子夫人吉服褂圖

縣君吉服褂附見

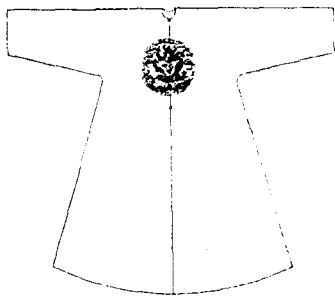

貝子夫人吉服褂。色用石青。繡文前後四爪行蟒各一團。縣君吉服褂制同。

鎮國公夫人吉服褂圖

輔國公夫人鄉君下至  
七品命婦吉服褂附見

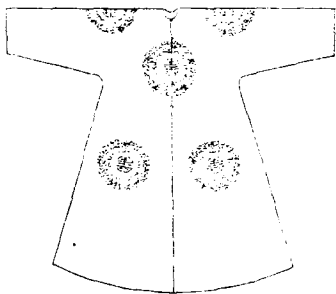

鎮國公夫人吉服褂。色用石青。繡花八團。輔國  
公夫人鄉君下至七品命婦吉服褂制同。

二品命婦吉服冠圖

補國將軍夫人男夫人吉服冠附見



二品命婦吉服冠。薰貂為之。頂用鏤花珊瑚。輔。  
國將軍夫人。男夫人。吉服冠。制同。

四品命婦蟒袍圖

奉恩將軍恭人五六品命婦  
蟒袍附見





四品命婦蟒袍藍及石青諸色隨所用。通繡八  
蟒四爪奉恩將軍恭人五六品命婦蟒袍制同。

七品命婦蟒袍圖



七品命婦蟒袍藍及石青諸色隨所用通續五  
蟒四爪

欽定大清會典圖卷七十五

冠服十九

常服

行服

皇帝冬常服冠圖

皇帝夏常服冠圖

皇帝常服褂圖

皇帝常服袍圖

皇帝冬行冠圖一

皇帝冬行冠圖二

皇帝冬行冠圖三

皇帝夏行冠圖

皇帝行褂圖

皇帝行袍圖

皇帝行帶圖

皇帝行裳圖一

皇帝行裳圖二

親王冬行冠圖

見郡王以下文武品官冬行冠附

親王夏行冠圖

見郡王以下文武品官夏行冠附

親王行褂圖

臣郡王以下文武品官領侍衛內大臣御前大臣侍衛班領護軍

統領健銳營翼長八旗之四正副都統前鋒參領護軍參領大臣營官行褂附見

親王行袍圖

郡王以下文武品官行袍附見

親王行帶圖

郡王以下文武品官行帶附見

親王行裳圖

郡王以下文武品官行裳附見

八旗之四鑲旗副都統行褂圖

前鋒參領護軍參領大器營官

大器營兵健銳營前鋒參領健銳營兵行褂附見

豹尾班侍衛行褂圖

虎槍營總統行褂圖

虎槍營總領虎槍校虎槍營兵行褂附見

皇帝冬常服冠圖

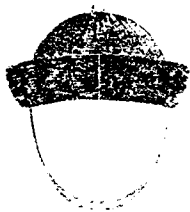

皇帝冬常服冠紅絨結頂不加梁餘制如冬吉服冠



皇帝夏常服冠圖

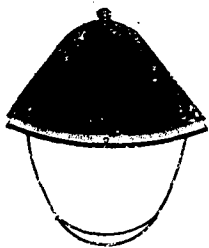

皇帝夏常服冠。紅絨結頂。不加梁。餘制如夏吉服冠。

皇帝常服褂圖

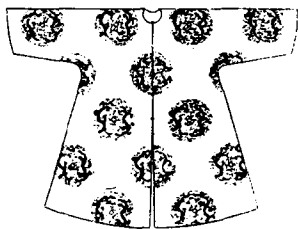

皇帝常服褂。色用石青。花文隨所  
御。緜袷紗裘。惟其時。

皇帝常服袍圖



皇帝常服袍色及花文隨所  
御裾四開絲袷紗裘惟其時

皇帝冬行冠圖一



皇帝冬行冠。黑狐為之。餘制如冬常服冠。



皇帝冬行冠圖二



皇帝冬行冠黑羊皮為之餘制如冬常服冠

皇帝冬行冠圖三



皇帝冬行冠青絨為之或用青呢餘制如冬常服冠

皇帝夏行冠圖

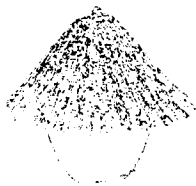

皇帝夏行冠織玉草或藤絲竹絲為之紅紗裏緣如  
其色上綴朱麓頂及梁皆黃色前綴珍珠一。

皇帝行褂圖



皇帝行褂色用石青長與坐齊袖長及肘絛袷紗裘  
惟其時



皇帝行袍圖



皇帝行袍制如常服袍長減十之一。右裾短一尺。色  
及花文隨所

御。緜。袷。紗。裘。惟。其。時。

皇帝行帶圖

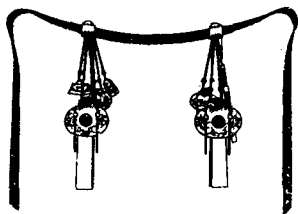

皇帝行帶。色用明黃。左右佩繫。用紅香牛皮。飾金花  
文。鍍銀鑲各三。佩紉以高麗布。視常服帶。紉微  
闊而短。中約以香牛皮束。綴銀花文。佩囊明黃。  
圓條飾珊瑚結。削燧雜佩。惟宜。

皇帝行裳圖一

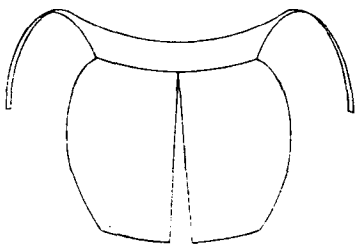

皇帝行裳色隨所

御左右各一幅前直後上斂中豐下削並屬橫幅橫幅用石青布氈袷惟其時

皇帝行裳圖二

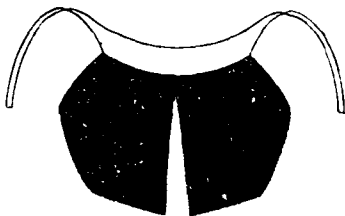

皇帝行裳。冬用鹿皮。或黑狐為表。餘制如行裳。



親王冬行冠圖

見 郡王以下文武品官冬行冠册



親王冬行冠制如冬吉服冠郡王以下文武品  
官冬行冠各如其冬吉服冠頂翎各從其所得  
用

親王夏行冠圖

見

郡王以下文武品官夏行冠附



親王夏行冠。織玉草或藤絲竹絲為之。上綴朱  
蒼郡王以下文武品官夏行冠制同。頂翎各從  
其所得用。

親王行褂圖

群王以下文武品官領侍衛內大

統領健銳營翼長八旗之四正旗副都統前  
鋒參領護軍參領大臣營官行褂附見



親王行褂。色用石青。長與坐齊。袖長及肘。絲袷。紗裘。惟其時。郡王以下。文武品官行褂。制同。領侍衛內大臣。

御前大臣侍衛班領護軍統領健銳營翼長行褂。色用明黃。諸臣之。

賜穿黃馬褂者。同八旗之四正旗副都統行褂。正黃旗。色用金黃。正白旗。正紅旗。正藍旗。各如旗色。前鋒參領護軍參領火器營官皆如之。

親王行袍圖

郡王以下文武品官行袍附見

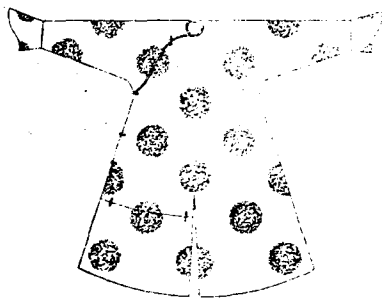

親王行袍制如常服袍長減十之一。右裾短一尺。色隨所用。絲紵紗裘。惟其時。郡王以下文武品官行袍制同。



親王行帶圖

郡王以下文武品官行帶附見

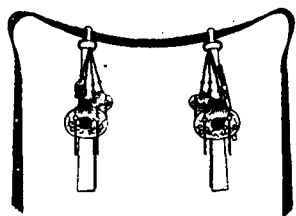

親王行帶。色如吉服帶。佩紛素布。視常服帶。紛  
微闊而短。版飾惟宜。條皆圓結。郡王以下文武  
品官行帶。制同。

親王行裳圖

郡王以下文武品官行裳附見

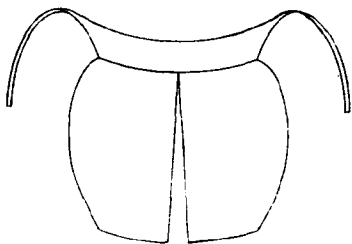

親王行裳。蓋及諸色隨所用。左右各一幅。前直。後上斂中豐下削。並屬橫幅。氈袷惟時。冬以皮為表。郡王以下文武品官行裳制同。

八旗之四鑲旗副都統行褂圖

前鋒參領  
大器營  
護軍

附見  
大器營  
兵健  
銳營  
前鋒  
參領  
健銳  
營兵  
行褂

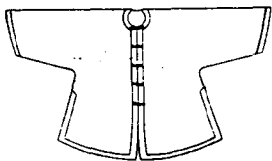

八旗之四鑲旗副都統行褂鑲黃旗鑲白旗鑲  
藍旗紅緣鑲紅旗白緣前鋒參領護軍參領火  
器營官皆如之火器營兵色用藍白緣健銳營  
前鋒參領色用明黃藍緣健銳營兵色用藍明  
黃緣

豹尾班侍衛行褂圖

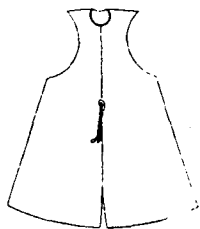

豹尾班侍衛行褂色用明黃。無袖。前施雙帶以

結之。



虎槍營總統行褂圖

虎槍營總統領虎槍校虎槍  
營兵行褂附見



虎槍營總行褂色用金黃領左右端青緣直  
下至前襟虎槍營總領行褂制同虎槍營虎槍  
校色用紅虎槍營兵色用白領左右端綠同

欽定大清會典圖卷七十六

冠服二十

雨服

皇帝冬雨冠圖

皇帝夏雨冠圖

皇帝雨衣圖一

皇帝雨衣圖二

皇帝雨衣圖三

皇帝雨衣圖四

皇帝雨衣圖五

皇帝雨衣圖六

皇帝雨裳圖一

皇帝雨裳圖二

皇子雨冠圖

親王以下文武品官軍民雨冠制

皇子雨衣圖一

親王以下文武品官軍民雨衣制

皇子雨衣圖二

親王以下文武品官軍民雨衣制

皇子雨裳圖

親王以下文武品官軍民雨裳制

文四品官雨冠圖

文武四品官軍民雨冠制

七

皇帝冬雨冠圖

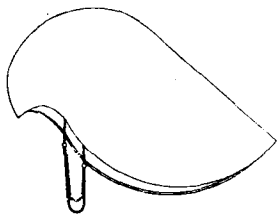

皇帝冬雨冠。頂崇。前簷深。明黃色。有氈。有羽緞。皆月  
白緞。裏有油綢。不加裏。皆藍布帶。

皇帝夏雨冠圖

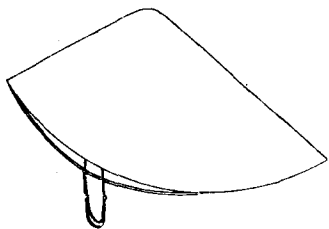

皇帝夏雨冠。頂平。前簷敞。餘制如冬雨冠。



皇帝雨衣圖一

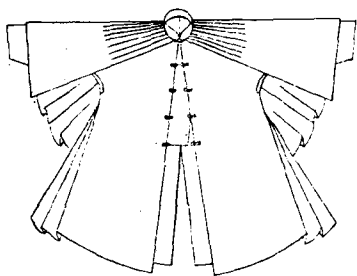

皇帝雨衣。明黃油綢。不加裏。制如常服。褂而長。與袍稱。自衽以下。加博。馬。上襲重衣。領下為襞。積。無袖。斜幅。相比。上斂。下遞。豐。兩重。均加掩襟。領及紐約。皆青色。

皇帝雨衣圖二

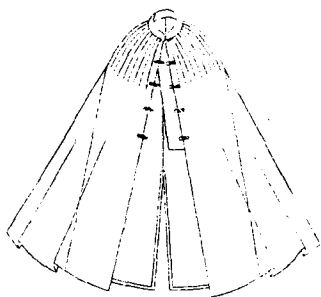

皇帝雨衣。明黃色。領下為襞積。無袖。斜幅相比。上斂。  
下遞豐。前加掩襟。領及紐約如衣色。有氈。有羽。  
緞。皆月白緞裏。有油綢。不加裏。紐約青色。

皇帝雨衣圖三

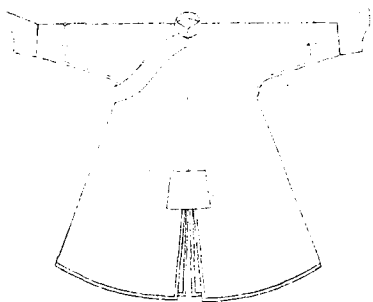

皇帝雨衣明黃油緞不加裏制如常服袍而袖端平。  
前施掩襠領用青羽緞紐約青色。外加袍袖如  
衣色。

皇帝雨衣圖四

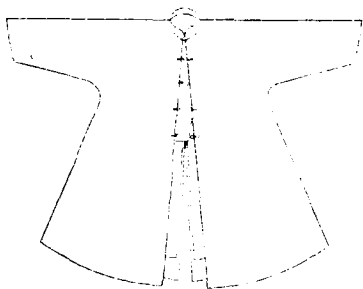

皇帝雨衣明黃色制如常服褂而加領長與袍稱領  
及紐約如衣色有氈有羽緞皆月白緞裏



皇帝雨衣圖五

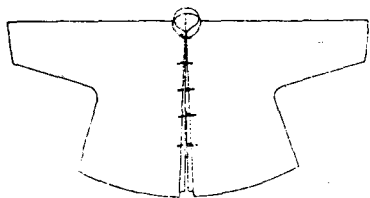

皇帝雨衣。明黃色。制如常服。褂而加領。長與坐齊。領  
及紐約如衣色。有氈。有羽緞。皆月白緞裏。

皇帝雨衣圖六

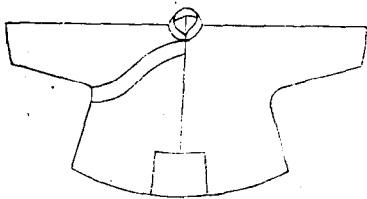

皇帝雨衣。明黃油綢。不加裏。制如常服袍。而加領長  
與坐齊。袖端平。前施掩襠。領用青羽緞。紐約青  
色。

皇帝雨裳圖一

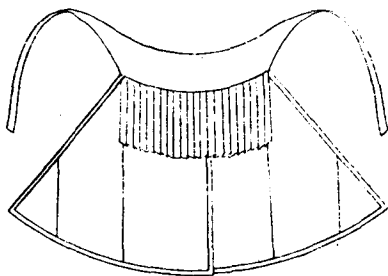

皇帝雨裳。明黃油綢。不加裏。左右幅相交。上斂。下遞。博。上前加淺帷。為褰積。兩旁綴以紐約。青色。腰為橫幅。用石青布。兩末削為帶。以繫之。

皇帝雨裳圖二

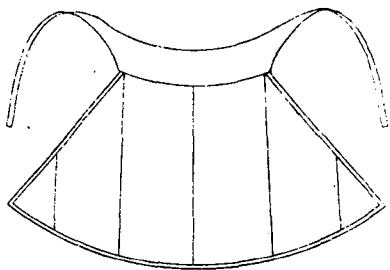

皇帝雨裳。明黃油綢。不加裏。前為完幅。不加淺帷。餘

制如雨裳。



皇子雨冠圖

親王以下文武品官軍民雨冠附見



皇子雨冠用全紅色氈及羽紗油綢惟時藍布帶  
親王下至文武三品官

御前侍衛

乾清門侍衛

內廷行走官員雨冠制同軍民雨冠用青色餘同

皇子雨衣圖一

見

五

以

下

之

武

品

官

軍

民

雨

衣

附

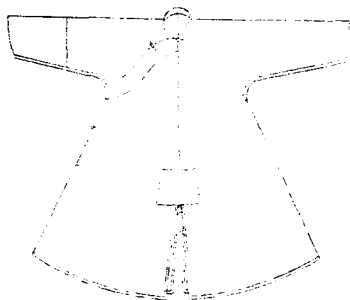

皇子雨衣。用紅色。氈及羽紗油綢。惟時制如常服。  
袍而袖端平。前施掩襠。親王下至文武一品官。  
御前侍衛各省巡撫雨衣制同。文武二品官下至軍  
民雨衣用青色。餘同。

皇子雨衣圖二

見 規 王 以 下 文 武 品 官 軍 民 雨 衣 所

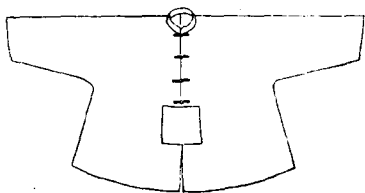

皇子雨衣用紅色。氈及羽紗油綢。惟時制如常服。褂而加領。長與坐齊。前施掩襠。親王下至文武一品官。

御前侍衛各省巡撫雨衣制同。文武二品官下至軍民雨衣用青色。餘同。

皇子雨裳圖

親王以下文武品官軍民雨裳所尾

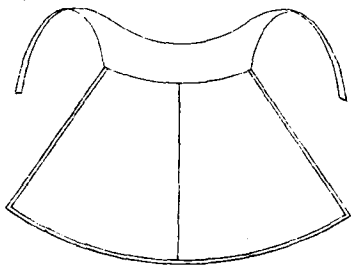

皇子雨裳用紅色。氈及羽紗油綢。惟時前為完幅。  
腰為橫幅。用石青布。親王下至文武一品官。

御前侍衛各省巡撫雨裳制同。文武二品官下至軍  
民雨裳用青色。餘同。



文四品官雨冠圖

七

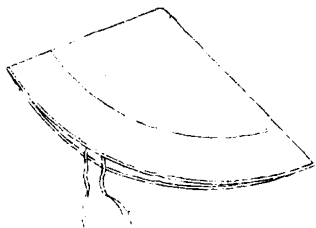

或四品文武五品以下文武  
品官凡有須戴人自內冠附

文四品官雨冠用紅色前加青色緣二寸五分。後五寸。氈及羽紗油綢惟時。藍布帶。武四五品文五六品官雨冠制同。文武七八九品官凡有頂戴人員雨冠用青色前加紅色緣二寸五分。後五寸餘同。